

# Bequeme, einfache Zahlung durch Lastschriftinzug

**BITTE  
AUSFÜLLEN  
UND ABSENDEN**

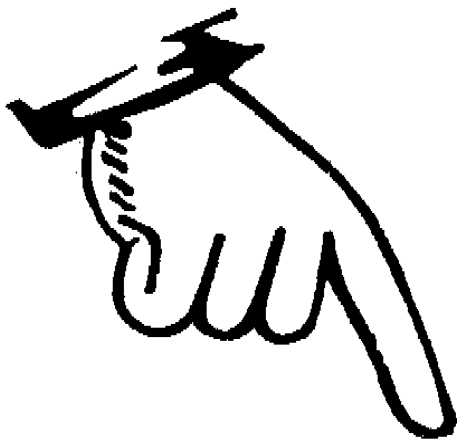

## Sehr geehrte(r) Steuerzahler(in)!

Sie können die unter Ihrer Steuernummer zu entrichtenden Steuerbeträge (einschließlich steuerlicher Nebenleistungen) durch Ihr Finanzamt im **Lastschriftinzugsverfahren** von Ihrem Konto abbuchen lassen.

- Dabei können Sie wählen,  
 – ob **alle Beträge** zu dieser Steuernummer **oder**  
 – ob **nur bestimmte Abgabearten**  
 abgebucht werden sollen (siehe unten abgedruckte Teilnahmeerklärung).

Durch die Teilnahme am Lastschriftinzugsverfahren **können Sie die termingerechte Zahlung nicht versäumen**. Außerdem sparen Sie sich dadurch den Weg zu Ihrem Kreditinstitut und helfen Ihrem Finanzamt, die Verwaltungsaufgaben möglichst kostensparend zu erledigen.

**Wenn Sie am Lastschriftinzugsverfahren teilnehmen wollen**, bitten wir Sie, die unten abgedruckte Teilnahmeerklärung

- vollständig auszufüllen,
- zu unterschreiben und
- umgehend einzureichen.

Das Finanzamt veranlasst dann die Abbuchungen der entsprechenden Beträge.

### Weitere Hinweise:

- Die Teilnahme am Lastschriftinzugsverfahren erfolgt **freiwillig**, ist **jederzeit widerruflich** und **völlig risikolos**.
- Die Teilnahme muss für **jede Ihrer Steuernummern gesondert** erklärt werden. **Weitere Vordrucke** mit Teilnahmeerklärungen erhalten Sie auf Anforderung von Ihrem Finanzamt kostenlos übersandt. Dieser Vordruck ist auch im Internet unter [www.berlin.de/sen/finanzen/steuern](http://www.berlin.de/sen/finanzen/steuern) abrufbar.
- Erfolgt eine **Änderung der Steuerfestsetzung**, nachdem die Abbuchung von Ihrem Konto veranlasst wurde, werden überzahlte Beträge von Amts wegen zurückgezahlt.
- Sollte einmal ein Betrag zu Unrecht abgebucht werden, können Sie diese Abbuchung innerhalb von 6 Wochen stornieren lassen.
- Bitte teilen Sie **Änderungen Ihrer Bankverbindung** umgehend schriftlich Ihrem Finanzamt mit!
- Die jeweils eingezogenen Beträge werden Ihnen im Kontoauszug bzw. in Abbuchungsmitteilungen mit Steuernummer, Steuerart und Zeitraum erläutert.
- Eventuelle **Fragen** beantworten wir Ihnen gerne.

Mit freundlichen Grüßen!

bitte hier abschneiden

### Teilnahmeerklärung zum Lastschriftinzugsverfahren

Name, Vorname	
Anschrift	
Ich/Wir ermächtigen das zuständige Finanzamt widerruflich für die <b>Steuernummer</b> - frühestens zum jeweiligen Fälligkeitstag – von meinem/unseren Konto einzuziehen	

a) <div style="border: 1px solid black; padding: 5px; text-align: center;">                     alle unter der o. a. Steuernummer zu entrichtenden Beträge                 </div>	oder (soweit angekreuzt)	b) nur die unter der o. a. Steuernummer zu entrichtende <table style="width: 100%; border: none;"> <tr> <td><input type="checkbox"/> Einkommensteuer / Körperschaftsteuer</td> <td><input type="checkbox"/> mit - <input type="checkbox"/> ohne - Abschlusszahlungen</td> </tr> <tr> <td><input type="checkbox"/> Umsatzsteuer</td> <td><input type="checkbox"/> mit - <input type="checkbox"/> ohne - Abschlusszahlungen</td> </tr> <tr> <td><input type="checkbox"/> Gewerbesteuer</td> <td><input type="checkbox"/> mit - <input type="checkbox"/> ohne - Abschlusszahlungen</td> </tr> <tr> <td><input type="checkbox"/> Lohnsteuer / Kirchensteuer</td> <td></td> </tr> <tr> <td><input type="checkbox"/> Kapitalertragsteuer / und Steuerabzugsbeträge nach § 50 a EStG</td> <td></td> </tr> </table> einschließlich steuerlicher Nebenleistungen	<input type="checkbox"/> Einkommensteuer / Körperschaftsteuer	<input type="checkbox"/> mit - <input type="checkbox"/> ohne - Abschlusszahlungen	<input type="checkbox"/> Umsatzsteuer	<input type="checkbox"/> mit - <input type="checkbox"/> ohne - Abschlusszahlungen	<input type="checkbox"/> Gewerbesteuer	<input type="checkbox"/> mit - <input type="checkbox"/> ohne - Abschlusszahlungen	<input type="checkbox"/> Lohnsteuer / Kirchensteuer		<input type="checkbox"/> Kapitalertragsteuer / und Steuerabzugsbeträge nach § 50 a EStG	
<input type="checkbox"/> Einkommensteuer / Körperschaftsteuer	<input type="checkbox"/> mit - <input type="checkbox"/> ohne - Abschlusszahlungen											
<input type="checkbox"/> Umsatzsteuer	<input type="checkbox"/> mit - <input type="checkbox"/> ohne - Abschlusszahlungen											
<input type="checkbox"/> Gewerbesteuer	<input type="checkbox"/> mit - <input type="checkbox"/> ohne - Abschlusszahlungen											
<input type="checkbox"/> Lohnsteuer / Kirchensteuer												
<input type="checkbox"/> Kapitalertragsteuer / und Steuerabzugsbeträge nach § 50 a EStG												

Die unten stehende Bankverbindung ist auch für Steuererstattungen zu verwenden.

An das	Bankleitzahl	Kontonummer
	Kreditinstitut	
	abweichender Kontoinhaber	
	Ordnungsbegriff zum Nachweis der Abbuchung (ggf. handschriftlich ergänzen)*	
	Datum	Unterschrift des/der Verfügungsberechtigten

\*Eigener Ordnungsbegriff, der im Kontoauszug als Verwendungszweck übermittelt wird (z. B. bei Kraftfahrzeugsteuer-Fällen der öffentlichen Hand die Haushaltsstelle bzw. bei Grundsteuer-Fällen bürointernes Aktenzeichen oder Grundstücksbezeichnung).